EMSR Technik GmbH

IHR PARTNER FÜR GEBÄUDEAUTOMATION

Gemeinsam und energiebewusst in eine grüne Zukunft

www.emsrtechnik.de

Wir stellen uns vor

Unsere Firma, die EMSR-Technik GmbH, ging 2014 aus einem Einzelunternehmen hervor und kann auf eine erfolgreiche 20-jährige Firmengeschichte zurückblicken. Das familiengeführte Untennehmen wird von Frank und Jacky Salomon geführt. Unsere Stärken liegen im Bereich der Elektro-, Mess-, Steuer- und Regelungstechnik (EMSR) und darüber hinaus im Errichten und Bauen von Neuanlagen. Das Dienstleistungsportfolio umfasst die Beratung, die Planung sowie die Ausführung. Der zentrale Firmensitz in Echzell (Wetterau) erlaubt uns, unsere Kunden im Rhein-Main-Gebiet, Main-Kinzig-Kreis, als auch aus dem Landkreis Gießen optimal und zeitnah bedienen zu können.

Zu unseren Kunden zählen unter anderen:

P&G

JLL

KUR UND KONGRESS
BAD HOMBURG VOR DER HÖHE

REWE GROUP

Wenn's einer hat...
MÖBELSTADT
Sommerlad

Sparkasse

BBF
BäderBetriebe Frankfurt

IKEA®

Deutsche
Vermögensberatung

UNTERNEHMENSGRUPPE
STADTWERKE
FRANKFURT AM MAIN

PLANUNG
AUSFÜHRUNG
WARTUNG

- GEBÄUDE-LEITTECHNIK
- GEBÄUDE-AUTOMATION
- DIN GA-PLANUNG KG480
- SYSTEM-INTEGRATION
- SCHALTSCHRANK-BAU
- SCHALTPLAN-ZEICHNUNG

Intelligente Vernetzung und Steuerung von technischen Anlagen wie:

- HEIZUNGSTECHNIK
- VERSCHATTUNGS-TECHNIK
- LÜFTUNGSTECHNIK
- SCHWIMMBAD-TECHNIK
- KLIMATECHNIK
- BELEUCHTUNGS-TECHNIK

"Vielfältige und konkret auf Sie zugeschnittene Automationslösungen sind unser Mittel für Ihre Zufriedenheit"

Jacky Salomon

Gebäudeleittechnik (BMS) / Gebäudeautomation

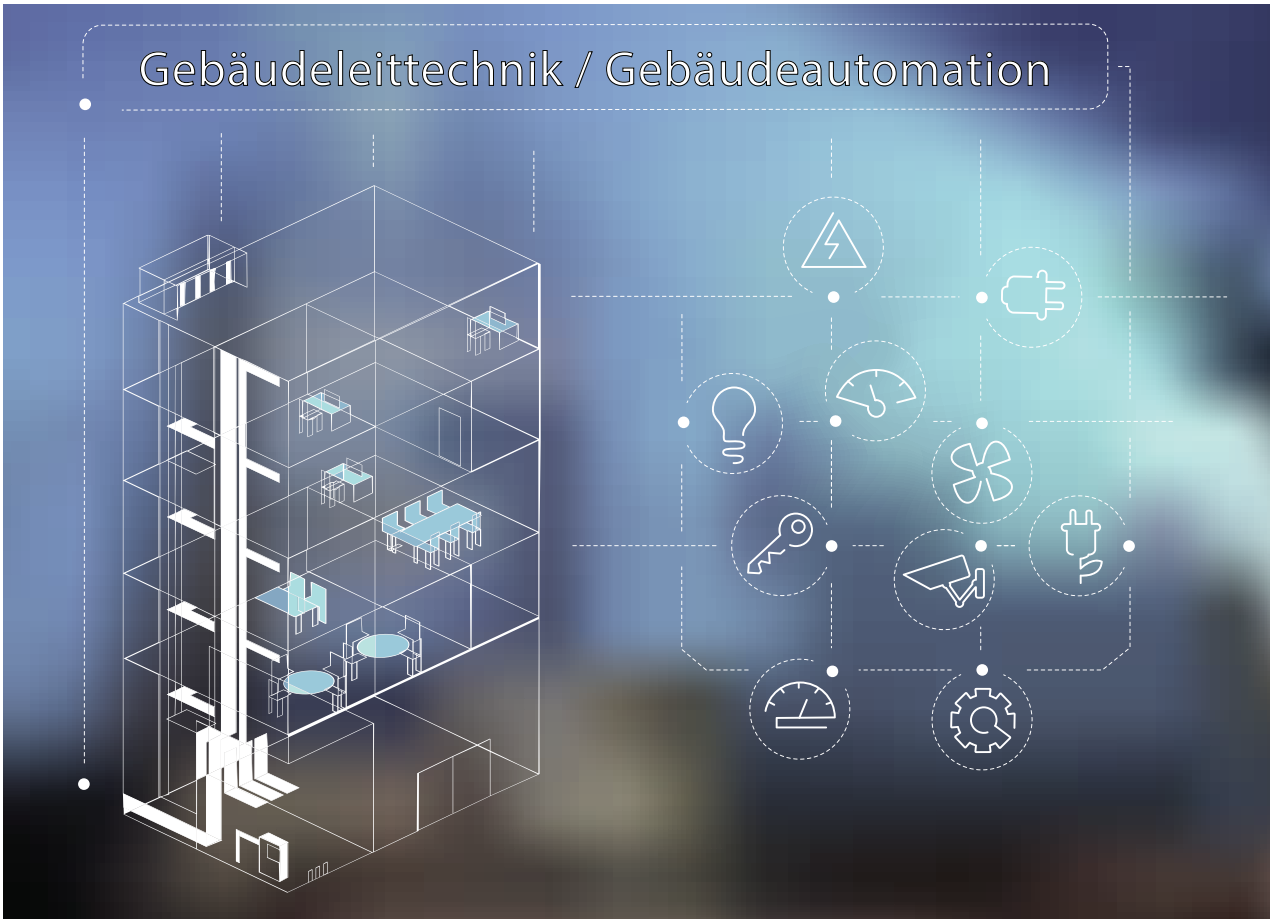

Wir unterstützen Sie als **zuverlässiger** und **innovativer Partner** im Bereich der Gebäudeleittechnik und Gebäudeautomation

UNSERE KOMPETENZEN

ALLES AUS EINER HAND !

GA-PLANUNG

Eine professionelle und umsichtige Planung ist die Grundlage für jedes erfolgreiche Projekt. Mit unseren Planungsleistungen legen wir die Grundlage dafür, dass die Anforderungen unserer Kunden bestens erfüllt werden. Unser Know-how steht den Kunden bereits in der frühesten Projektphase zur Verfügung. Mit individueller und umfassender Beratung klären wir, welche Vorstellungen sinnvoll sind und wie sie am besten umgesetzt werden.

SCHALTANLAGENBAU

Wir fertigen Schaltanlagen und Schaltschränke auf der Grundlage moderner, technischer Standards und Normen und realisieren das gesamte Spektrum vom kleinen Klemmenkasten, bis zu komplexen Steuerungsschränken in Einzel- und Serienfertigung. Unser Know-How garantiert Ihnen eine optimale Prozesssicherheit.

SCHALTPLANZEICHNUNG

Mit CAD-Technik auf technisch höchstem Niveau erstellen wir Ihnen DIN-konforme und übersichtliche Schaltpläne mit den dazugehörigen Materiallisten. Über zeitgemäße Kommunikations- und Datentechnik stehen wir im ständigen Informationsaustausch mit allen Planungsbeteiligten.

SYSTEMINTEGRATION

Die Systemintegration spielt heute eine wesentliche Rolle beim Einsatz innovativer und gewerkeübergreifender Gebäudesystemtechnik in modernen Gebäuden und in der Industrie.

Wir haben uns als Systemintegrator unter anderem auf den Bereich Dienstleistungen für gewerkeübergreifende Gebäudesystemtechnik spezialisiert.

Folgende Schnittstellen gehören zu unserem Leistungsumfang und können nach Ihren Vorgaben konfiguriert und parametriert werden:

ASHRAE BACnet™

M-Bus wireless

LoRaWAN™

EnOcean
Self-powered IoT

Modbus

KNX

DALI

weitere Schnittstellen können wir Ihnen gerne auf Anfrage implementieren...

Wartung

Ihr Auto wird regelmäßig gewartet? - selbstverständlich!
Ihr Gebäudeleitsystem auch?

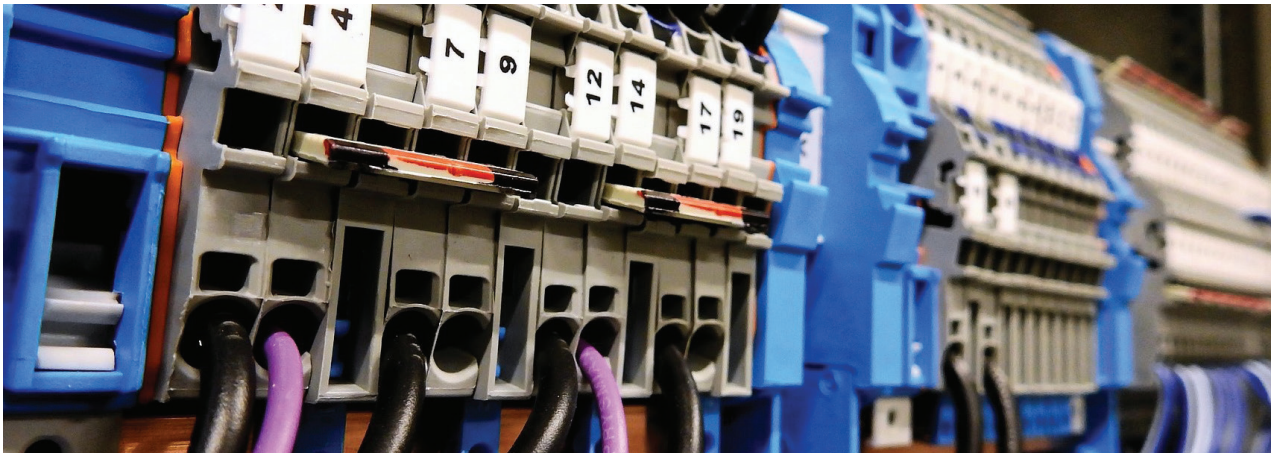

Professionelle technische Wartung

Nur wenn ein technisches System regelmäßig gewartet und instand gehalten wird, ist die Funktion im Ernstfall gewährleistet. Ein Ausfall Ihrer produktions- oder gebäudetechnischen Anlagen kann erhebliche Einbuße für Ihre Wirtschaftlichkeit oder Ihre Sicherheit bedeuten. Wir stehen Ihnen im Falle einer Störung als kompetenter Partner schnell zur Seite. Unser Service umfasst die Durchführung sämtlicher notwendiger Maßnahmen - ohne Abstriche bei Sicherheit und Qualität.

Automatisierung und Fernüberwachung

Hohe Anlagenverfügbarkeit bedeutet für Sie einen klaren Wettbewerbsvorteil. Unsere Fernwartung ermöglicht die frühzeitige Erkennung und Behebung von Schwachstellen und spart zudem Kosten.

ENERGIEOPTIMIERUNG

Mit EMSR-Technik zu **maßgeschneiderten Lösungen** für eine nachhaltige GEBÄUDENUTZUNG!

Bis zu 75%

Einsparpotenzial

Wir untersützen Sie bei Ihrem Vorhaben, Ihre Liegenschaft energetisch zu optimieren, und stehen Ihnen als kompetenter Energieberater zur Seite.
Unsere Erfahrung im Bereich der energetischen Gebäudeoptimierung basiert auf langjährigen und praxiserprobten Lösungen um langfristig Energie und Kosten zu sparen. Damit steigern Sie den Wert Ihrer Liegenschaft und schonen darüber hinaus die Umwelt nachhaltig.

ENERGIEMONITORING

Das Energiemonitoring hat das Ziel, die Energieeffizienz von Gebäuden und Anlagen zu verbessern. Die regelmäßige Überwachung energetischer Parameter ermöglicht die Bewertung von Verbesserungsmaßnahmen über einen langen Zeitraum. Das hilft Ihnen als Kunden, den Überblick über Ihre Kosten zu behalten und jederzeit mit geeigneten Maßnahmen gezielt zu reagieren.

EMSR-Technik GmbH

Haselheckstraße 23
61209 Echzell, Hessen

T. +49 6008 9186520 E. info@emsrtechnik.de
www.emsrtechnik.de